

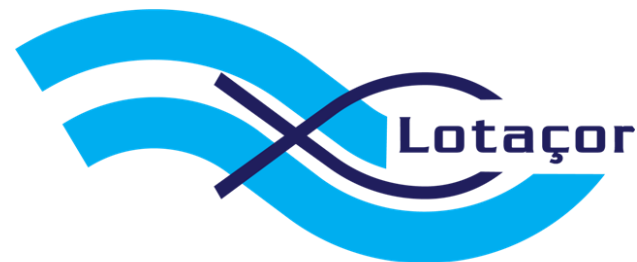

prémio anual
universitário
lotaçor



SERVIÇO DE LOTAS DOS AÇORES, S.A.

2011

***“Inovação e Investigação em Recursos Ligados ao Mar
e às Pescas.”***

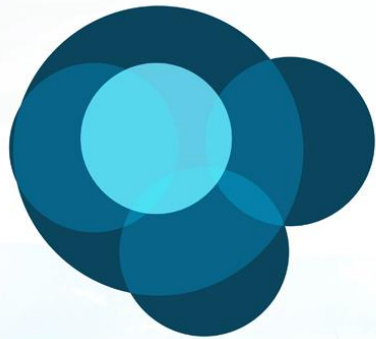

annual academic award lotacor

Innovation and Research 2010/2011
Ocean and the Fishing activity

Applications

The Projects may be developed in the first or second semester of the 2010/2011 academic year.

Applications Deadline

For the first semester applications:
November 2nd 2010.

For the second semester applications:
March 9nd 2011.

Prizes

Students:
6.000€ Scholarship.
Professor:
3.000€ Research Scholarship

For more information:

www.lotacor.pt



Objectivos

Objectivos

O **Prémio Anual Universitário LOTAÇOR 2011** tem por finalidade atribuir um prémio ao melhor trabalho nas áreas da **biologia, biologia marinha, ciências do mar, ciências do meio aquático, engenharia biológica, engenharia biotecnológica, oceanografia, gestão, economia e marketing** apresentado pelos alunos universitários das principais escolas a nível nacional.

- Permitir aos estudantes universitários a realização de projectos o mais próximo possível da realidade empresarial;
- Promover a investigação aplicada na área dos recursos ligados ao mar e às pescas;
- Aproximar as empresas da população universitária com enfoque nas áreas acima referidas, de forma a identificar talentos para possível colaboração futura.

O projecto – visão macro

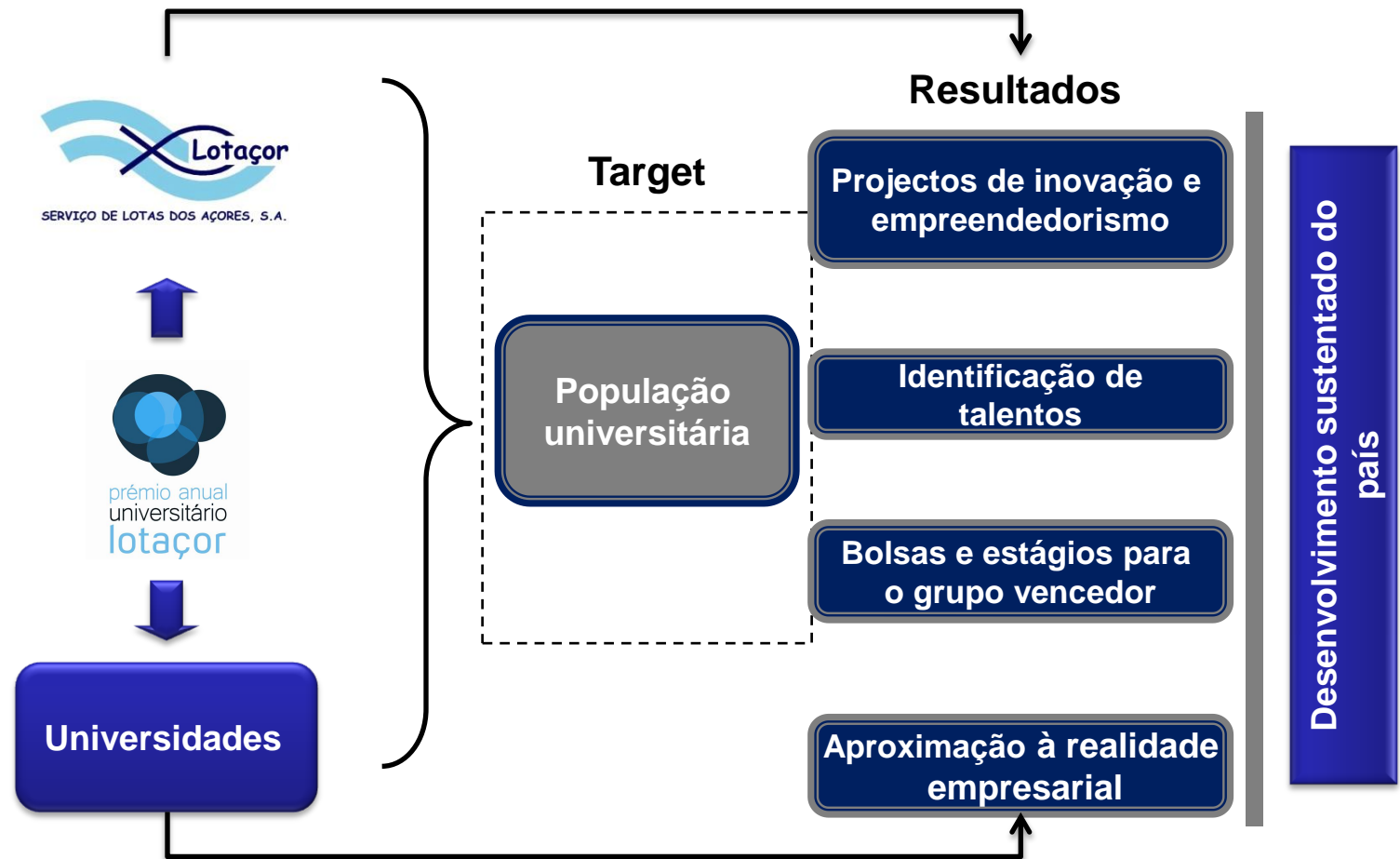



annual academic award lotacor

Innovation and Research 2010/2011
Ocean and the Fishing activity

Applications

The Projects may be developed in the first or second semester of the 2010/2011 academic year.

Applications Deadline

For the first semester applications:
November 2nd 2010.
For the second semester applications:
March 9nd 2011.

Prizes

Students:
6.000€ Scholarship.
Professor:
3.000€ Research Scholarship

For more information:

www.lotacor.pt



Âmbito

Âmbito

O objectivo do **Prémio Anual Universitário LOTAÇOR 2011** é:

- Contribuir para o desenvolvimento da excelência na formação académica complementar de estudantes ao nível da Licenciatura, Pós-graduação e Mestrado (1.º e 2.º ciclo do processo de Bolonha).
- Estimular a criatividade dos estudantes universitários sobre temas relacionados com os recursos ligados ao mar e às pescas.

“Inovação e Investigação em Recursos Ligados ao Mar e às Pescas.”

Alguns temas possíveis sobre os quais os trabalhos/projectos se poderão basear:

- **Análise/diagnóstico estratégico do sector das Pescas** para a Região Autónoma dos Açores e para a LOTAÇOR – pontos fortes, pontos fracos, oportunidades, ameaças e riscos, tendências, etc.;
- **Plano estratégico para novos conceitos de projectos turísticos** para a Região Autónoma dos Açores ligados ao mar e às pescas;
- **Plano estratégico para criação de valor** para o sector das pescas para a Região Autónoma dos Açores e para a LOTAÇOR;
- **Estudo técnico** relativo a inovações de métodos de pesca tendentes à captura de espécies de grande profundidade;
- **Ideias e estratégia** para novas actividades/segmentos de negócio para o sector das Pescas para a Região Autónoma dos Açores e para a LOTAÇOR (Ex.: Aquacultura, Transformação de pescado, etc.);

“Inovação e Investigação em Recursos Ligados ao Mar e às Pescas.”

- **Elaboração de *business plan*** (modelo de negócio) para campanha de divulgação do “Peixe dos Açores” junto dos mercados nacionais (Continente e R.A.A.) e internacionais;
- **Elaboração de estudo técnico** relativo a inovações ao nível das artes de pesca que permitam aumentar a sustentabilidade ambiental e a captura de espécimes mais valorizados pelo mercado;
- **Elaboração de estudo sócio-económico** com vista a aprofundar a compreensão das actividades do sector das pescas na região Autónoma dos Açores (Ex.: relativas ao emprego gerado, respectiva dependência das populações, níveis de produtividade da frota, etc.);
- **Novos segmentos de mercado** para comercialização de gelo e venda de espaços de frio em entrepostos (uma das áreas de intervenção da LOTAÇOR);

“Inovação e Investigação em Recursos Ligados ao Mar e às Pescas.”

- **Elaboração de estudo técnico** relativo a inovações ao nível das características das embarcações de pesca que permitam aumentar os tempos de permanência no mar, evitar a degradação bacteriológica e enzimática do peixe e apostar em espécies de maior profundidade com "stocks intactos";
- **Estudo de mercado** com vista à identificação de novos canais de distribuição para os produtos da pesca dos Açores;
- **Estudo de mercado** sobre o canal internet para promoção e distribuição dos produtos vendidos pela LOTAÇOR;
- **Elaboração de estudo de mercado e plano estratégico** para colocação dos produtos vendidos pela LOTAÇOR em mercados internacionais;

“Inovação e Investigação em Recursos Ligados ao Mar e às Pescas.”

- Elaboração de estudo técnico para desenvolver o conceito de Fish Farms nos Açores tendo em conta as condições de mar;
- Estudo sobre as espécies de pescado (ex. atum) que mais possam ser desenvolvidas através das Fish Farms;

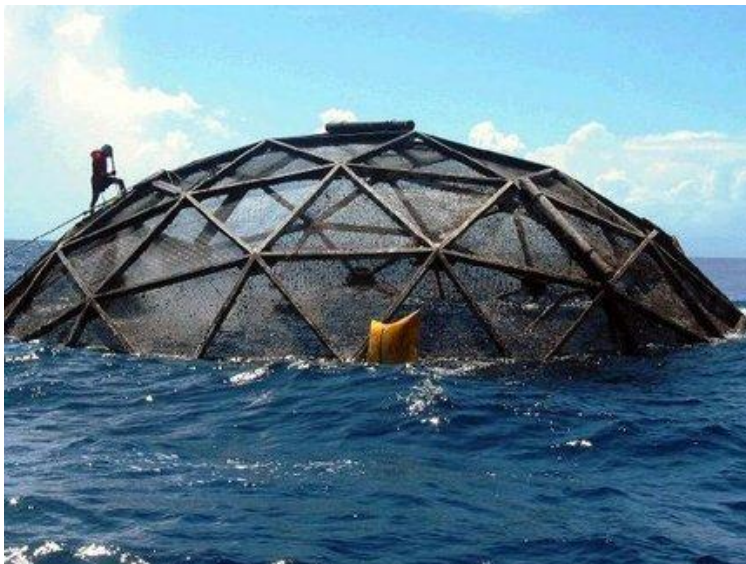

- Outros temas que os grupos de trabalho considerem relevantes.



annual academic award lotacor

Innovation and Research 2010/2011
Ocean and the Fishing activity

Critérios de avaliação dos projectos



Applications

The Projects may be developed in the first or second semester of the 2010/2011 academic year.



Applications Deadline

For the first semester applications:
November 2nd 2010.
For the second semester applications:
March 9nd 2011.



Prizes

Students:
6.000€ Scholarship.
Professor:
3.000€ Research Scholarship



For more information:

www.lotacor.pt



Critérios de avaliação dos projectos

A avaliação dos trabalhos/projectos terá por base nomeadamente os seguintes aspectos:

- Definição do problema / objectivos do projecto
- Metodologia de abordagem (fontes de informação, métodos de análise, etc)
- Capacidade de atingir os objectivos propostos
- Execução técnica
- Criatividade
- Inovação
- Plano de implementação (caso aplicável)
- Possibilidade de aplicação prática do projecto
- Sustentabilidade (económica, social, ambiental, etc) do projecto
- Apresentação do projecto (relatório formal)

Note-se, no entanto, que em face do tipo de projecto apresentado alguns dos critérios de avaliação anteriormente referidos poderão não ser aplicáveis.

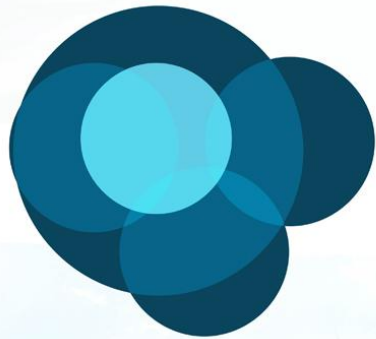

annual academic award lotacor

Innovation and Research 2010/2011
Ocean and the Fishing activity

Applications

The Projects may be developed in the first or second semester of the 2010/2011 academic year.

Applications Deadline

For the first semester applications:
November 2nd 2010.
For the second semester applications:
March 9nd 2011.

Prizes

Students:
6.000€ Scholarship.
Professor:
3.000€ Research Scholarship

For more information:

www.lotacor.pt



Cronograma

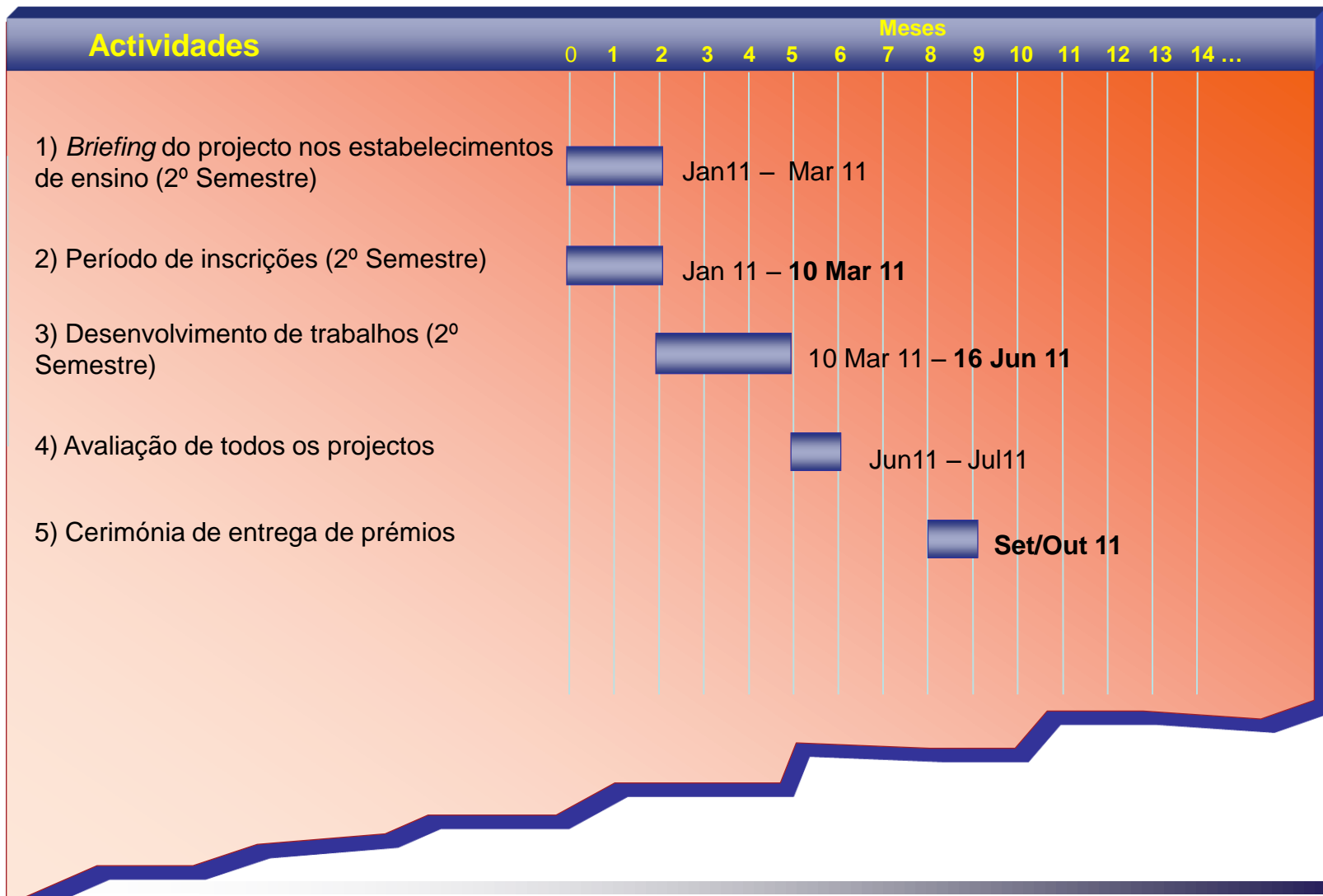

Cronograma – 2º Semestre

A **data limite** para entrega dos elementos de candidatura ao prémio é:

- **10 de Março de 2011**

A **data limite** de entrega dos trabalhos é:

- **16 de Junho de 2011**

Questões / Esclarecimentos

Os grupos podem enviar questões/esclarecimentos relacionadas com a actividade da LOTAÇOR desde o dia **10 de Março de 2011** até ao dia **18 de Março de 2011** para o endereço de e-mail:
premio.lotacor.premivalor@gmail.com

Cronograma – Avaliação

1. A avaliação preliminar dos projectos é efectuada por um júri composto por responsáveis da LOTAÇOR e consultores da PremiValor Consulting durante o mês de Junho de 2011.
2. Os projectos finalistas (5 projectos) serão alvo de uma avaliação final por parte de um júri constituído para o efeito (Julho de 2011).
3. A cerimónia formal de entrega dos prémios aos vencedores deverá ocorrer em Setembro/Outubro de 2011, em data a definir.



annual academic award lotacor

Innovation and Research 2010/2011
Ocean and the Fishing activity

Applications

The Projects may be developed in the first or second semester of the 2010/2011 academic year.

Applications Deadline

For the first semester applications:
November 2nd 2010.
For the second semester applications:
March 9nd 2011.

Prizes

Students:
6.000€ Scholarship.
Professor:
3.000€ Research Scholarship

For more information:

www.lotacor.pt



O Prémio

O Prémio

O “**Prémio Anual Universitário LOTAÇOR 2011**” é um prémio universitário que irá atribuir ao **grupo vencedor**, uma bolsa de estudo no valor de **6.000 euros**.

Se o grupo vencedor desenvolver o seu trabalho/projecto com o acompanhamento de um **docente**, este terá direito a uma bolsa de investigação no valor de **3.000 euros**.

Aos estudantes do grupo vencedor do prémio é dada ainda a possibilidade de realizar um **estágio** com a duração de **3 meses na LOTAÇOR** nos Açores.



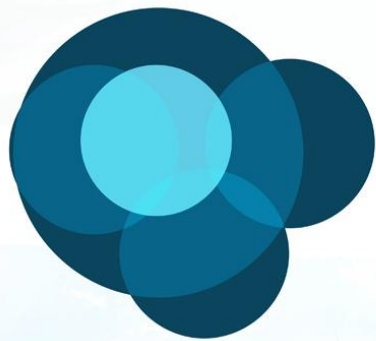

annual academic award lotacor

Innovation and Research 2010/2011
Ocean and the Fishing activity

Processo de candidatura



Applications

The Projects may be developed in the first or second semester of the 2010/2011 academic year.



Applications Deadline

For the first semester applications:
November 2nd 2010.
For the second semester applications:
March 9nd 2011.



Prizes

Students:
6.000€ Scholarship.
Professor:
3.000€ Research Scholarship



For more information:

www.lotacor.pt



Processo de candidatura

As candidaturas dos alunos que pretendam participar no **Prémio Anual Universitário LOTAÇOR 2011** devem ser apresentadas por escrito devendo constar obrigatoriamente a descrição da equipa, ano e turma, estabelecimento de ensino e professor que apoiará a equipa (se aplicável).

A existência de um professor a apoiar a equipa é um aspecto que incentivamos bastante na medida em que aumentará o nível qualitativo dos trabalhos. Assim, este será um aspecto relevante a considerar para efeitos da selecção/validação das candidaturas submetidas.

Processo de candidatura

Recepção, selecção e validação de candidaturas ao prémio.

A **selecção/validação de candidaturas** ao prémio destina-se a garantir, logo à partida, a **qualidade dos participantes** e conferir um maior rigor ao processo.

Elementos de candidatura (obrigatórios):

- 1) As candidaturas deverão ser formalizadas através do preenchimento completo do formulário de candidatura disponível on-line em www.lotacor.pt
- 2) Fotocópia do bilhete de identidade dos elementos dos grupos candidatos;
- 3) Fotocópia do cartão de estudante do presente ano lectivo ou outro documento comprovativo de matrícula;

Processo de candidatura

Processo de candidatura

Recepção, selecção e validação de candidaturas ao prémio.

Os elementos anteriormente referidos de acompanhamento das candidaturas ao Prémio deverão ser enviados digitalizados por email para o endereço premio.lotacor.premivalor@gmail.com;

Alternativamente poderão ser expedidos por correio, **sob registo postal**, até **aos respectivos prazos para entrega de inscrições**, inclusive, para

PREMIVALOR - ESTUDOS INVESTIMENTOS E PARTICIPAÇÕES, LDA.
Av. 5 de Outubro, n.º 75, 7º - 1050-049 Lisboa – Portugal
Tel.: +351 21-782.03.16 Fax.: +351 21-410.11.14



Nota: A **PremiValor Consulting** é a empresa de Consultoria de Gestão que apoia a LOTAÇOR na realização deste projecto (www.premivalor.com).